

Agenzia del Territorio
CATASTO FABBRICATI
Ufficio Provinciale di
Roma

Dichiarazione protocollo n. RM0353320 del 12/05/2005

Planimetria di u.i.u. in Comune di Roma

Via Anton Da Noli

civ. 14

Identificativi Catastali:

Sezione:

Foglio: 821

Particella: 23

Subalterno: 74

Compilata da:

Barbanera Sergio

Iscritto all'albo:

Ingegneri

Prov. Roma

N. 13276

Scheda n. 1

Scala 1:100

ABITAZIONE
PIANO SETTIMO
INT. 25
H = 2,80 m.

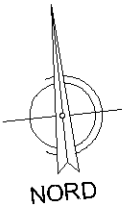
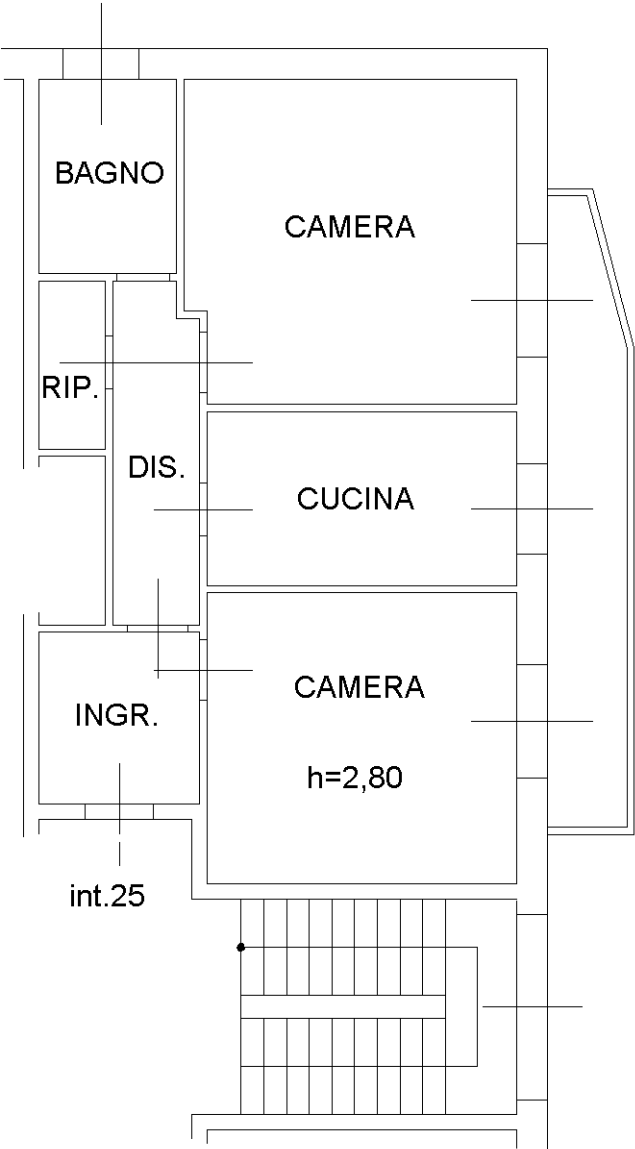

Catasto dei Fabbricati - Situazione al 10/06/2015 - Comune di ROMA (H501) - < Foglio: 821 - Particella: 168 - Subalterno: 572 >
VIA ANTON DA NOLI n. 14 piano: 7 interno: 25;

Ultima planimetria in atti