

XXVI CONGRESSO NAZIONALE

7-8-9 NOVEMBRE 2020

1ST VIRTUAL EDITION



ISCRIZIONE GRATUITA





PRESENTAZIONE

L'emergenza COVID che ha colpito duramente il nostro paese non può fermare la missione dell'IMI; abbiamo solo convertito il nostro Congresso Nazionale Annuale in un evento completamente LIVE e virtuale per costruire un'esperienza educativa nuova, stimolante e disegnata con una struttura dinamica e interattiva.

Come il melanoma negli anni ha dimostrato di agire da vero e proprio "apripista" in molti aspetti relativi all'inquadramento e gestione di una patologia oncologica, l'IMI, che in maniera realmente multidisciplinare segue tale malattia, ha realizzato una strada nuova volta a fornire uno strumento di aggiornamento ed avanzamento che sia al tempo stesso "accattivante" e che abbia un particolare "appealing".

Il programma è così costituito da una serie continua di confronti - che indichiamo come **"Tavole Rotonde"** - ed approfondimenti - che abbiamo chiamato **"Focus on"** - su tutte le più attuali problematiche relative alle diverse discipline che rappresentano la base e l'anima dell'Intergruppo Melanoma Italiano, nel pieno rispetto della nostra tradizione. Passeremo quindi dall'appropriatezza del flusso diagnostico per una corretta classificazione dei pazienti con melanoma, alla valutazione dell'impatto clinico della nuova stadiazione AJCC, all'anticipazione del trattamento medico nei pazienti con malattia non localizzata (terapia adiuvante e neoadiuvante), fino all'implementazione dei trattamenti integrati nella fase avanzata di malattia. Nel campo terapeutico sarà evidenziato ancora di più la disponibilità dell'armamentario terapeutico a disposizione: immunoterapie e terapie a bersaglio molecolare, con i risultati degli studi più recenti che valutano la loro somministrazione in sequenza o combinazione. Sarà ulteriormente sottolineata la crucialità della cooperazione tra discipline diverse per offrire la migliore opportunità di percorso diagnostico e terapeutico al paziente con melanoma a vario stadio di malattia, avendo come obiettivo la riduzione delle progressioni neoplastiche e recidive nella fase di malattia localizzata e il raggiungimento di un numero sempre crescente di risposte complete (il più importante fattore dimostrato essere strettamente associato a sopravvivenze sempre più prolungate) nella fase di malattia avanzata, con una ottimizzazione della gestione degli effetti avversi e la compliance dei pazienti trattati. Allo stesso modo verrà sottolineato il ruolo delle Associazioni dei pazienti per fornire utili indicatori nel percorso diagnostico terapeutico.

Viene dato ampio rilievo allo stato dell'arte tutte le forme complesse di Non-melanoma Skin Cancer (carcinomi baso-/spinocellulari avanzati, carcinoma a cellule di Merkel e linfomi cutanei) alla luce delle più recenti acquisizioni diagnostiche e terapeutiche.

Il Congresso è anche arricchito da due Sessioni FAD parallele focalizzate su aspetti della pratica clinica: una relativa alle problematiche diagnostiche con l'uso della dermatoscopia nella valutazione dei diversi spettri morfologici del melanoma e delle relative correlazioni istopatologiche; l'altra relativa al raggiungimento di un maggiore livello di uniformità nella diagnostica istopatologica e molecolare nonché nella sua refertazione, che possa rappresentare il più valido aiuto per l'oncologo medico, in grado di guidarlo verso la più appropriata scelta terapeutica.

PROGRAMMA DI FORMAZIONE A DISTANZA ACCREDITATO PRESSO LA CNFC (1080-300014)

I crediti ECM per questo programma sono rilasciati da SOS Srl Scientific Organizing Service, provider nazionale accreditato standard AGENAS a fornire programmi di formazione continua per gli operatori sanitari. SOS Srl si assume la responsabilità dei contenuti, la qualità e la correttezza etica di questa attività ECM.

DURATA DEL PROGRAMMA

Dal 7 al 9 novembre 2020 (10 ore on demand/live)

FIGURE ACCREDITATE

- Biologi
- Farmacisti
- Medici Chirurghi per le discipline di: Anatomia Patologica, Chirurgia Generale, Chirurgia Plastica e Ricostruttiva, Dermatologia e Venereologia, Endocrinologia, Farmacologia Clinica, Gastroenterologia, Genetica Medica, Immunologia Clinica, Medicina Nucleare, Oncologia, Patologia Clinica, Radiodiagnostica, Radioterapia.

CREDITI EROGATI: 15 crediti complessivi

OBIETTIVO FORMATIVO: 18 - Contenuti tecnico-professionali (conoscenze e competenze) specifici di ciascuna professione, di ciascuna specializzazione e di ciascuna attività ultraspecialistica, ivi incluse le malattie rare e la medicina di genere.

ISCRIZIONE GRATUITA

ISTRUZIONI

1 - REGISTRAZIONE

Accedere all'indirizzo www.scientificorganizing-service.com/fad per registrarsi alla piattaforma, creando il proprio account. Collegarsi con le credenziali personali e usufruire del percorso formativo, iscrivendosi al corso specifico, esclusivamente a partire dalle ore 10.00 del 6 novembre 2020.

2 - QUESTIONARIO DI APPRENDIMENTO

Completato il percorso, sarà necessario compilare il questionario di apprendimento. Tale test può essere ripetuto al massimo 5 volte e viene superato completando correttamente il 75% dei quesiti proposti.

3 - CERTIFICATO DI ACQUISIZIONE CREDITI

Superato il test e ottenuto il 90% del monte ore accreditato, è possibile visualizzare e scaricare il certificato di attribuzione dei crediti ECM in formato PDF.

HELP DESK (attivo dal 6 novembre al 12 novembre):

Per qualsiasi necessità l'utente può contattare SOS S.r.l., il provider che cura l'iniziativa.

Assistenza Tecnica: Niccolò Semprebene, Tel. (+39) 335 8200986 - Maria Vittoria Argenti, Tel. (+39) 333 1499382

FACULTY

MARTINA ANGI

Milano

ANDREA ANICHINI

Milano

SALVATORE ASERO

Catania

FRANCO BASSETTO

Padova

LORENZO BORGOGNONI

Firenze

GERARDO BOTTI

Napoli

CORRADO CARACÒ

Napoli

VANNA CHIARION SILENI

Padova

ELISA CINOTTI

Siena

CIRO CIPULLO

Napoli

VINCENZO DE GIORGI

Firenze

FRANCESCO DE ROSA

Meldola

MICHELE DEL VECCHIO

Milano

ANNA MARIA DI GIACOMO

Siena

ALESSIO FABOZZI

Padova

FRANCESCA FARNETANI

Modena

PAOLO FAVA

Torino

VIRGINIA FERRARESI

Roma

SARA GANDINI

Milano

PAOLA GHIORZO

Genova

GIUSEPPE GIUDICE

Bari

ANTONIO MARIA GRIMALDI

Napoli

MICHELE GUIDA

Bari

CATERINA LONGO

Reggio Emilia

MICHELE MAIO

Siena

MARIO MANDALÀ

Bergamo

RICCARDO MARCONCINI

Pisa

ELENA MARRA

Torino



FACULTY

DANIELA MASSI

Firenze

CESARE MASSONE

Genova

CHIARA MENIN

Padova

ALESSANDRO MINISINI

Udine

SIMONE MOCELLIN

Padova

LUIGI NALDI

Vicenza

MARCO PALLA

Napoli

GIUSEPPE PALMIERI

Sassari

ROBERTO PATUZZO

Milano

GIOVANNI PELLACANI

Modena

ELISABETTA PENNACCHIOLI

Milano

NICOLA PIMPINELLI

Firenze

MARIA ANTONIETTA PIZZICHETTA

Aviano (PN)

PIETRO QUAGLINO

Torino

PAOLA QUEIROLO

Milano

SIMONE RIBERO

Torino

CARLO RICCARDO ROSSI

Padova

REBECCA SENETTA

Torino

FRANCESCO SPAGNOLO

Genova

IGNAZIO STANGANELLI

Meldola (FC) - Parma

STEFANIA STUCCI

Bari

ENRICA TANDA

Genova

ALESSANDRO TESTORI

Pavia

STEFANIA TOMMASI

Bari

GIULIO TOSTI

Milano

MARCO TUCCI

Bari

IRIS ZALAUDEK

Trieste



SESSIONI ON DEMAND

ONCO-DERMOSCOPIA: LE VARIE FACCE DEL MELANOMA

Melanoma sottile: correlazione dermoscopica ed istologica	Cesare Massone
Melanoma nodulare	Paolo Fava
Melanoma su nevo	Caterina Longo
Melanoma acrale	Elena Marra
Melanoma dell'occhio e della palpebra	Elisa Cinotti
Lentigo maligna	Francesca Farnetani
Melanoma genitale e simulatori	Giulio Tosti

CLASSIFICAZIONE MOLECOLARE DEL MELANOMA: ONCOLOGO E PATOLOGO A CONFRONTO

Quale test mutazionale e quando	Stefania Tommasi
Completezza del referto patologico molecolare	Ciro Cipullo
Come l'oncologo medico converte tutto in decisione terapeutica	Francesco de Rosa
Altre vie molecolari da indagare per la pratica clinica?	Marco Tucci





Programming

SABATO 7 NOVEMBRE



PRESENTAZIONE DEL CONVEGNO

- 10.00 Il ruolo di IMI nella organizzazione del team multidisciplinare melanoma e tumori cutanei non melanoma
Ignazio Stanganelli

FOCUS ON

- 10.15 Quali cambiamenti nell'epidemiologia del melanoma?
Sara Gandini

TAVOLA ROTONDA

IDENTIFICAZIONE E MANAGEMENT DEI SOGGETTI AD ALTO RISCHIO

- 10.30 Quali fattori di rischio sono da tradurre nella pratica clinica?
Pietro Quaglino
- 10.45 Come il genetista può meglio identificare gli individui suscettibili?
Paola Ghiorzo
- 11.00 Q&A
- 11.10 Take home messages
Chiara Menin



FOCUS ON

11.15 Prevenzione primaria: quale campagna di sensibilizzazione?

Ignazio Stanganelli

TAVOLA ROTONDA

MELANOMA: A BRIDGE OVER TROUBLE DIAGNOSIS

11.30 Progetto NET: l'impatto della microscopia confocale nella pratica clinica

Giovanni Pellacani

11.45 Teledermatologia ed accuratezza diagnostica

Luigi Naldi

12.00 Q&A

12.10 Take home messages

Marco Palla

FOCUS ON

12.15 Classificazione molecolare statica o dinamica nel melanoma?

Giuseppe Palmieri



TAVOLA ROTONDA

ANALISI ISTOPATOLOGICA DEL LINFONODO SENTINELLA

12.30 L'aiuto delle immagini digitali nella classificazione patologica

Daniela Massi

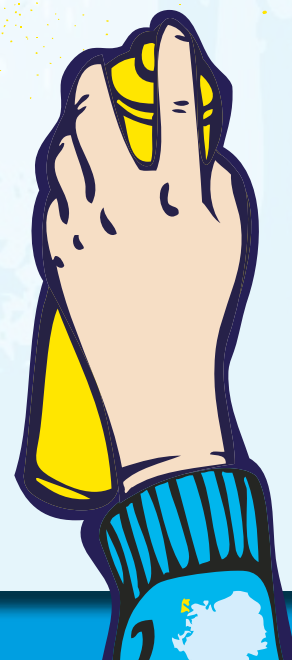
12.45 Standardizzazione e sistemi di controllo

Rebecca Senetta

13.00 Q&A

13.10 Take home messages

Gerardo Botti



DOMENICA 8 NOVEMBRE



TAVOLA ROTONDA

LINFONODO SENTINELLA NEL MELANOMA IN REGRESSIONE?

09.30 Le informazioni cliniche e strumentali del dermatologo servono al patologo?

Maria Antonietta Pizzichetta

09.45 Fattori prognostici della regressione: evidenze scientifiche e controversie

Simone Ribero

10.00 Q&A

10.10 Take home messages

Salvatore Asero

FOCUS ON

10.15 Qual è la migliore gestione chirurgica nel linfonodo clinicamente positivo?

Roberto Patuzzo



TAVOLA ROTONDA

TERAPIA ADIUVANTE NEL MELANOMA STADIO III

- 10.30 Quando la target therapy?
Paola Queirolo
- 10.45 Quando gli immuno-checkpoint inhibitors?
Virginia Ferraresi
- 11.00 Q&A
- 11.10 Take home messages
Michele Del Vecchio

TAVOLA ROTONDA

STRATEGIE DI TERAPIA NEL MELANOMA AVANZATO

- 11.15 Terapie di combinazione
Michele Maio
- 11.30 Terapia in sequenza
Vanna Chiarion Sileni
- 11.45 Q&A
- 11.55 Take home messages
Michele Guida

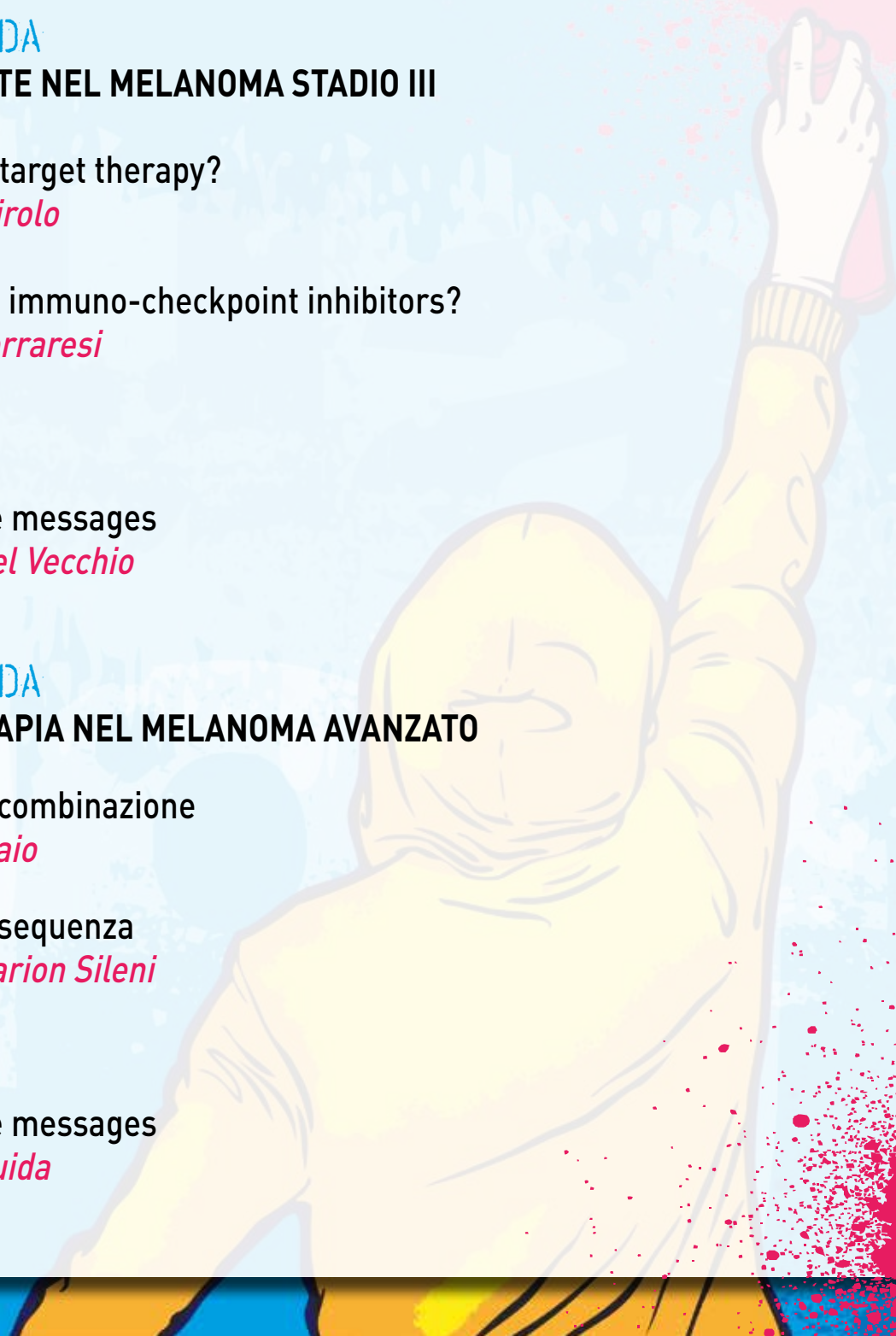

FOCUS ON

12.00 Immunoscore, TMB e ... altro?

Andrea Anichini

TAVOLA ROTONDA

"IL LATO OSCURO DELLA FORZA" NELLE NUOVE TERAPIE

12.15 Meccanismi di resistenza e tossicità da target terapia

Antonio Grimaldi

12.30 Meccanismi di resistenza e tossicità da immunoterapia

Anna Maria Di Giacomo

12.45 Q&A

12.55 Take home messages

Marco Tucci

TAVOLA ROTONDA

TRATTAMENTI INTEGRATI NEL PAZIENTE CON MELANOMA

13.00 Perché la terapia neoadiuvante?

Mario Mandalà

13.15 Perché l'elettrochemioterapia?

Corrado Caracò



13.30 Q&A

13.40 Take home messages

Carlo Riccardo Rossi, Alessandro Testori

SESSIONE NON ECM

COMITATO SCIENTIFICO IMI

Coordinatore: *Paola Queirolo*

RELAZIONI DEI COORDINATORI DI AREA

17.00 Area oncologica

Anna Maria Di Giacomo, Michele Guida

17.15 Area dermatologica

Vincenzo De Giorgi, Maria Antonietta Pizzichetta

17.30 Area ricerca e anatomopatologica

Andrea Anichini, Paola Ghiorzo, Marco Tucci, Rebecca Senetta

17.45 Area chirurgica

Salvatore Asero, Simone Mocellin

18.15 Assemblea soci

LUNEDÌ 9 NOVEMBRE



FOCUS ON

17.00 Progetto bersaglio melanoma
A.I.Ma.Me., APaIM, Emme Rouge, MIO

FOCUS ON

17.15 Nuove schedule di trattamento degli Anti PD -1
Riccardo Marconcini

TAVOLA ROTONDA

MANAGEMENT DI PATOLOGIA MELANOCITARIA DIFFICILE

17.30 Melanoma in gravidanza
Stefania Stucci

17.45 Lesioni melanocitiche a potenziale biologico indeterminato (MELTUMP)
Simone Mocellin

18.00 Melanoma dell'occhio
Martina Angi

18.15 Q&A

18.25 Take home messages
Elisabetta Pennacchioli, Alessio Fabozzi



APPROFONDIMENTI: LINEE GUIDA AIOM

18.30 Linee guida AIOM Melanoma

Alessandro Minisini

18.45 Linee guida AIOM NMSC

Francesco Spagnolo

FOCUS ON

TUMORI CUTANEI NON MELANOMA COMPLESSI

19.00 Il carcinoma non operabile ed implicazioni prognostiche

Franco Bassetto

19.15 Avanzamenti nel management e nella terapia del SCC

Iris Zalaudek

19.30 Avanzamenti nel management e nella terapia del BCC

Vincenzo De Giorgi

19.45 Avanzamenti nel management e nella terapia del Merkel

Enrica Tanda

20.00 Linfomi cutanei

Nicola Pimpinelli

20.15 Q&A

20.25 Take home messages

Giuseppe Giudice, Lorenzo Borgognoni

20.30 Considerazioni conclusive e premiazioni dei migliori poster

Ignazio Stanganelli

CON LA SPONSORIZZAZIONE NON CONDIZIONANTE DI

SPONSOR PLATINUM



SPONSOR GOLD



SPONSOR SILVER



SPONSOR BRONZE



ARRIVEDERCI A TORINO 2021



SEGRETERIA IMI



Via XII Ottobre 1, 16121 Genova
Tel. 010 8907874 / Fax 010 8907901
segreteria.melanomaimi@gmail.com
www.melanomaimi.it

SEGRETERIA ORGANIZZATIVA
PROVIDER AGE.N.A.S 1080



Scientific Organizing Service

SOS S.r.l. - Scientific Organizing Service
Via Salaria, 237 - 00199 Roma - Tel. / Fax +39 06 85 40 679
n.semprebene@gmail.com - mariav.argenti@gmail.com
www.scientificorganizingservice.com