

Con il Patrocinio di:



Con il Patrocinio di:



LO STATO DELL'ARTE DELLA TERAPIA NEOADIUVANTE IN ONCOLOGIA NEL 2026

Con la Sponsorizzazione non condizionante di:

PLATINUM SPONSOR



SILVER SPONSOR



BRONZE SPONSOR



SPONSOR



**4 e 5 Giugno
2026 Roma**

**Azienda Ospedaliera
San Camillo Forlanini**
Aula Magna "Agazio Menniti"
Padiglione Puddu, Piano -1

Presidente del Congresso
Dr. Carlo GARUFI
Direttore UOC Oncologia Medica
Azienda Ospedaliera
San Camillo Forlanini, Roma

Responsabili Scientifici:
Dr. Salvatore De Marco
Dr.ssa Daniela Iacono
Dr.ssa Angela Torsello
UOC Oncologia Medica
Azienda Ospedaliera
San Camillo Forlanini, Roma



Provider ECM 3738 e Segreteria Organizzativa
Via C. Battisti, 31 - 65122 Pescara - Tel. 085 295166
www.nsmcongressi.it - info@nsmcongressi.it



Giovedì 4 Giugno

- 14:00-14:30 Registrazione dei partecipanti
- 14:30-14:40 Introduzione e presentazione obiettivo formativo
Carlo Garufi
- 14:40-14:45 Saluti Istituzionali
Angelo Aliquò
Direttore Generale
Gerardo De Carolis
Direttore Sanitario
Eleonora Alimenti
Direttore Amministrativo
Roberto Faggiani
Direttore Dipartimento Oncologia e Medicine Specialistiche

I SESSIONE

14:45-15:35 Carcinoma mammario

Moderatori: Lucio Fortunato, Cecilia Nisticò

- 14:45-15:05 **Stato dell'arte della terapia neoadiuvante**
Valentina Rossi

- 15:05-15:25 **Algoritmo 2026, dalla fase neoadiuvante alla malattia metastatica**
Giuliana D'Auria

- 15:25-15:35 Discussione

15:35-16:20 Melanoma

Moderatori: Virginia Ferraresi, Federica De Galitiis

- 15:35-15:50 **Neoadiuvante o adiuvante? Questo è il dilemma**
Sara Ramponi

- 15:50-16:10 **Algoritmo 2026**
Gian Carlo Antonini Cappellini

- 16:10-16:20 Discussione

- 16:20-16:40 Coffee Break

16:40-17:40 Neoplasie del Polmone

Moderatori: Anna Ceribelli, Emilio Bria

- 16:40-16:55 **Razionale biologico e clinico della terapia neoadiuvante nel NSCLC reseccabile**
Serena Ricciardi

- 16:55-17:10 **Evidenze cliniche del trattamento neoadiuvante**
Fabiana Letizia Cecere

- 17:10-17:25 **Dall'evidenza alla pratica clinica: DMT e snodi decisionali**
Raffaele Giusti

- 17:25-17:40 Discussione

17:40-18:40 Neoplasia della cervice uterina

Moderatori: Antonella Savarese, Maria Giovanna Salerno

- 17:40-17:55 **Il Trattamento del carcinoma della cervice localmente avanzato**
Antonietta D'Alessio

- 17:55-18:10 **Algoritmo 2026**
Anna Fagotti

- 18:10-18:25 Discussione

- 18:25-18:40 Conclusioni della prima giornata



Venerdì 5 Giugno

8:15-8:45 Registrazione dei partecipanti

I SESSIONE

08:45-09:30 Neoplasia Gastrica

Moderatori: Antonia Strippoli, Pierluigi Marini

8:45-09:00 **I biomarkers dalle fasi precoci a quelle avanzate**
Alexia Spring

9:00-09:15 **Matterhorn, nuovo standard in neoadiuvante?**
Emanuela Dell'Aquila

09:15-09:30 Discussione

09:30-10:45 Trattamento Primario Tumore del Colon-Retto

Moderatori: Raffaele Barbara, Roberto Faggiani

9:30-9:45 **Il trattamento neoadiuvante del colon**
Vincenzo Formica

9:45-10:00 **Il trattamento neoadiuvante del retto**
Angela Torsello

10:00-10:15 **Come cambia la chirurgia**
Roberto Santoro

10:15-10:30 **Sequela dei trattamenti**
Gabriele Ricci

10:30-10:45 Discussione

10:45-11:00 Coffee Break

11:00-11:45 Le Metastasi Epatiche da neoplasia del colon-retto

Moderatori: Giuseppe Maria Ettore, Carlo Garufi

11:00-11:15 **Trattamento neoadiuvante**
Maria Alessandra Calegari

11:15-11:30 **Il ruolo del Trapianto di fegato**
Nicola Guglielmo

11:30-11:45 Discussione

11:45-12:45 Neoplasia del Pancreas

Moderatori: Michele Milella, Lisa Salvatore

11:45-12:15 **Neoplasia del pancreas Borderline resectable e resecabile upfront**

Oncologo: Giulia Arrivi

Chirurgo: Roberto Luca Meniconi

12:15-12:30 **Ruolo dei trattamenti locoregionali**
Daniela Iacono

12:30-12:45 **La valutazione Radiologica pre e post trattamento**
Giovanni Regine

12:30-12:45 Discussione

12:45-13:45 Lunch

II SESSIONE

13:45-14:45 HCC

Moderatori: Adriano Pellicelli, Marco Colasanti

13:45-14:00 **Il modello integrato epatologia-oncologia**
Marianna Silletta

Programma

- 14:00-14:15 **Terapia sistemica per la fase avanzata nell'HCC: quando bridge per resezione o trapianto?**
Salvatore De Marco
- 14:15-14:30 **Il ruolo dei trattamenti loco regionali**
Pascale Riu, Guido Ventroni
- 14:30-14:45 Discussione
- 14:45-15:45 Tumori delle Vie Biliari**
Moderatori: Vincenzo Picone, Massimo Marignani
- 14:45-15:15 **Terapia sistemica bridge per resezione o trapianto**
Oncologia medica: Federica Zoratto
Chirurgia: Marco Angrisani
- 15:15-15:30 **Terapia Target: dalla fase avanzata alle fasi precoci?**
Marta Schirripa
- 15:30-15:45 Discussione
- 15:45-16:30 Neoplasie della Vescica**
Moderatori: Daniele Santini, Roberto Iacovelli
- 15:45-16:00 **Trattamento neoadiuvante**
Luciano Stumbo
- 16:00-16:15 **Dall'evidenza alla pratica clinica: DMT e snodi decisionali**
Federica Recine
- 16:15-16:25 Discussione
- 16:25 Take Home Message
Carlo Garufi
- 16:30 Chiusura dei Lavori e Consegna Questionario ECM

Faculty

Marco **ANGRISANI** (Roma)
Gian Carlo **ANTONINI CAPPELLINI** (Roma)
Giulia **ARRIVI** (Roma)
Raffaele **BARBARA** (Roma)
Emilio **BRIA** (Roma)
Maria Alessandra **CALEGARI** (Roma)
Fabiana Letizia **CECERE** (Roma)
Anna **CERIBELLI** (Rieti)
Marco **COLASANTI** (Roma)
Antonietta **D'ALESSIO** (Roma)
Giuliana **D'AURIA** (Roma)
Emanuela **DELL'AQUILA** (Roma)
Federica **DE GALITIIS** (Roma)
Salvatore **DE MARCO** (Roma)
Giuseppe Maria **ETTORRE** (Roma)
Roberto **FAGGIANI** (Roma)
Anna **FAGOTTI** (Roma)
Virginia **FERRARESI** (Roma)
Vincenzo **FORMICA** (Roma)
Lucio **FORTUNATO** (Roma)
Carlo **GARUFI** (Roma)
Raffaele **GIUSTI** (Roma)
Nicola **GUGLIELMO** (Roma)
Daniela **IACONO** (Roma)
Roberto **IACOVELLI** (Roma)
Massimo **MARIGNANI** (Roma)
Pierluigi **MARINI** (Roma)
Roberto Luca **MENICONI** (Roma)
Michele **MILELLA** (Verona)
Cecilia **NISTICÒ** (Frosinone)
Adriano **PELLICELLI** (Roma)
Vincenzo **PICONE** (Roma)
Sara **RAMPONI** (Roma)
Federica **RECINE** (Roma)
Giovanni **REGINE** (Roma)
Gabriele **RICCI** (Roma)
Pascale **RIU** (Roma)
Serena **RICCIARDI** (Roma)
Valentina **ROSSI** (Roma)

Maria Giovanna **SALERNO** (Roma)
Lisa **SALVATORE** (Roma)
Daniele **SANTINI** (Roma)
Roberto **SANTORO** (Roma)
Antonella **SAVARESE** (Roma)
Marta **SCHIRRIPA** (Viterbo)
Marianna **SILLETTA** (Roma)
Alexia **SPRING** (Roma)
Antonia **STRIPPOLI** (Roma)
Luciano **STUMBO** (Roma)
Angela **TORSELLO** (Roma)
Guido **VENTRONI** (Roma)
Federica **ZORATTO** (Latina)

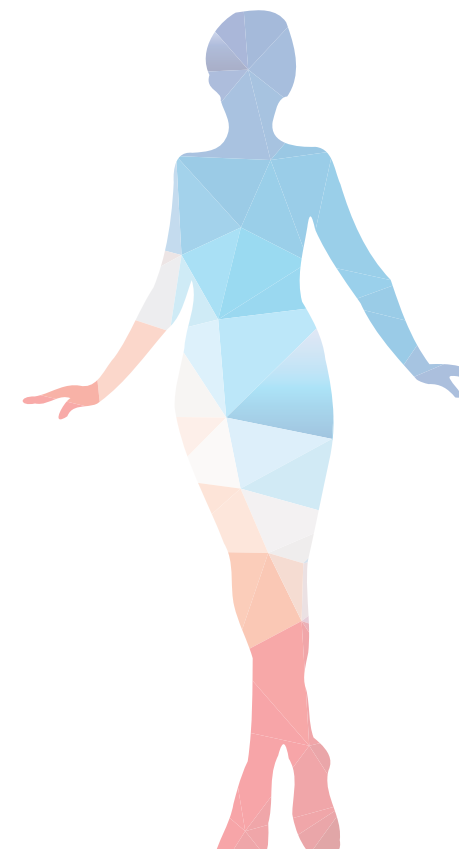



Sede del Congresso

Aula Magna "Agazio Menniti" Padiglione Puddu, Piano -1
Azienda Ospedaliera San Camillo Forlanini
Circonvallazione Gianicolense, 87 - 00152 Roma

Iscrizione al Congresso

La partecipazione, libera e gratuita, sarà garantita fino ad esaurimento dei posti disponibili.

Per ragioni organizzative è indispensabile iscriversi on-line all'indirizzo www.nsmcongressi.it entro il 3 giugno 2026.

ECM

Evento n. 3738-482990 ed. 1. Crediti Formativi n. 10

Il Congresso è stato accreditato per **n. 100 Partecipanti**.

Professioni accreditate: Medico Chirurgo (discipline: Anatomia Patologica; Anestesia e rianimazione; Cardiologia; Chirurgia generale; Direzione medica di presidio ospedaliero; Farmacologia e tossicologia clinica; Gastroenterologia; Genetica medica; Geriatria; Laboratorio di genetica medica; Malattie infettive; Malattie metaboliche e diabetologia; Medicina e chirurgia di accettazione e di urgenza; Medicina generale (medici di famiglia); Medicina interna; Medicina legale; Oncologia; Organizzazione dei servizi sanitari di base; Patologia clinica (laboratorio di analisi chimico-cliniche e microbiologia); Radiodiagnostica; Radioterapia; Scienza dell'alimentazione e dietetica).

Obiettivo Formativo

applicazione nella pratica quotidiana dei principi e delle procedure dell'evidence based practice (ebm - ebn - ebp)

Per ottenere i crediti formativi sarà necessario:

- Partecipare nella misura del 90% ai lavori scientifici per i quali è stato richiesto l'accreditamento.
- Compilare il questionario di apprendimento (rispondendo correttamente al 75% delle domande), la scheda di valutazione dell'evento, la scheda di iscrizione.
- Riconsegnare al termine dell'evento, presso la segreteria, tutta la documentazione debitamente compilata e firmata. L'attestato ECM verrà inviato successivamente al Congresso, via posta elettronica, all'indirizzo presente sulla scheda anagrafica e a seguito controllo delle ore effettive di presenza e previo superamento del test di valutazione.

Attestati di partecipazione

A tutti i partecipanti verrà rilasciato un attestato di frequenza.

Sito Web

Il programma del Congresso è disponibile online:

www.nsmcongressi.it

